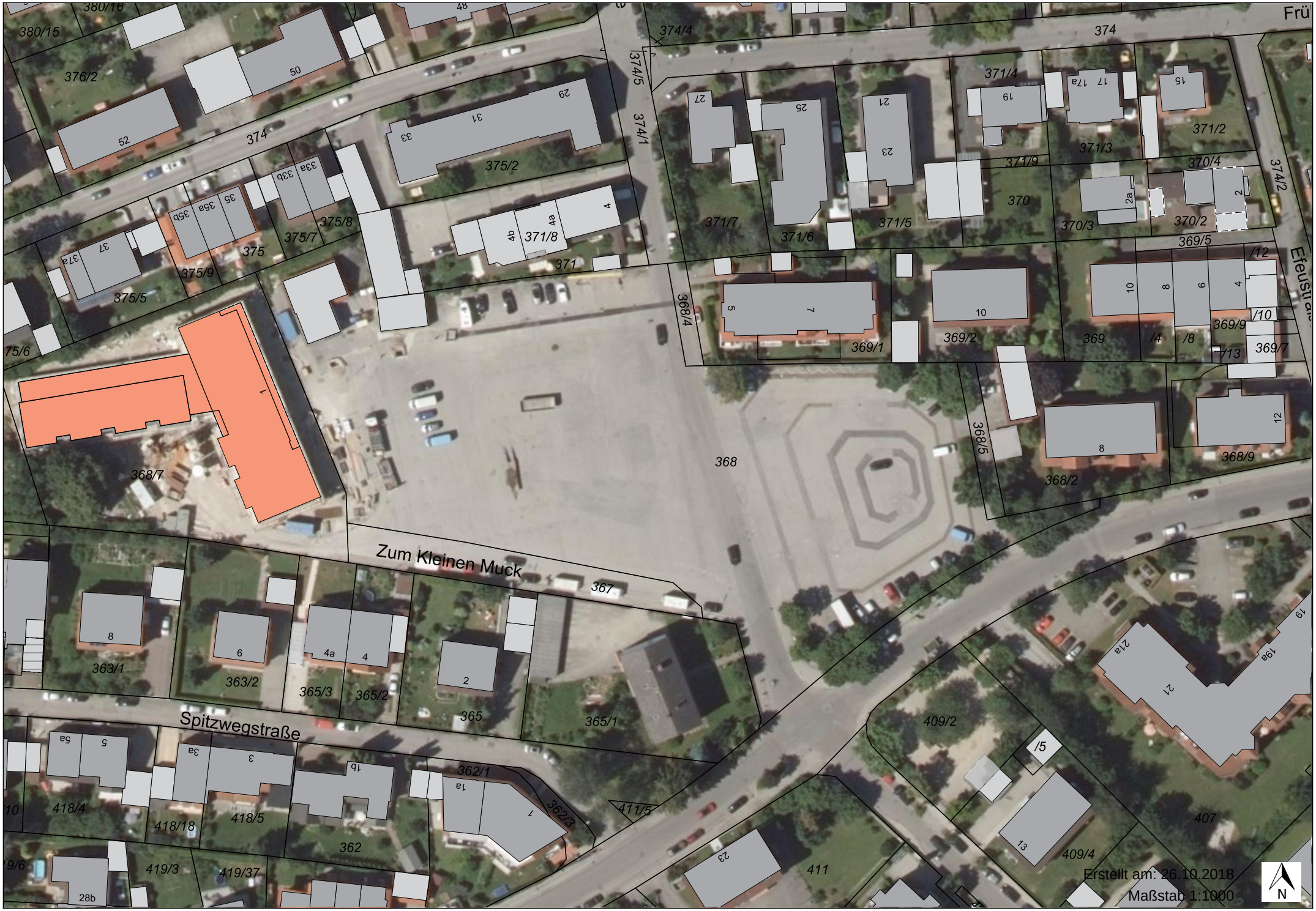
Zum Kleinen Muck
Spitzwegstraße
Efeustraße
Erstellt am: 26.10.2018
Maßstab 1:1000
N