

Blatt 4

Gisela Kienzle
30. Okt. 2017
BAP Nr. 203/17

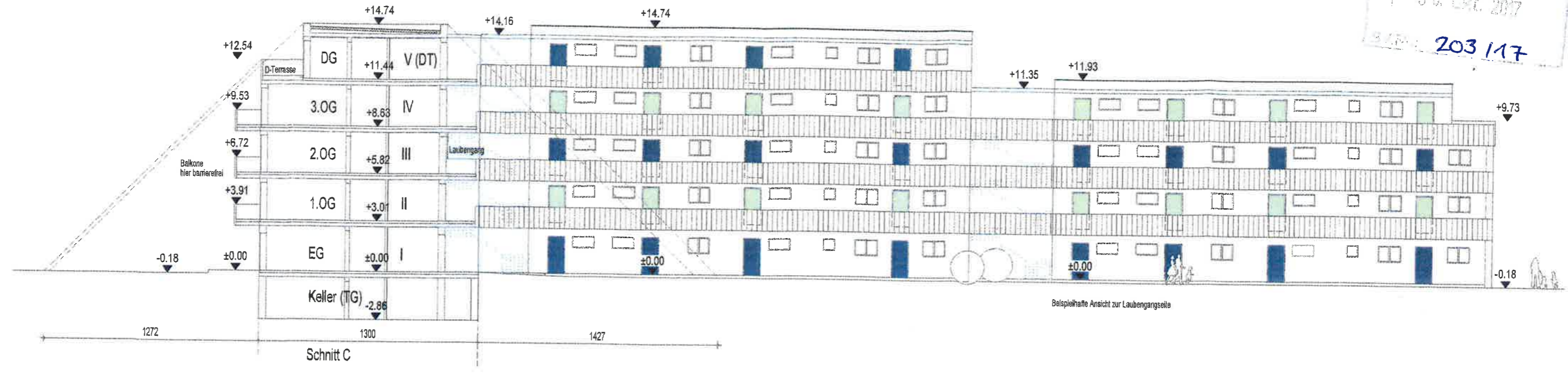

Nachbargebäude Kirchenstr. 51

OK TH Nachbargebäude Nr. 53



G. Kienzle

Antrag auf Vorbescheid Planer: Dipl.-Ing.(FH) Architektin Gisela Kienzle, Josef-Kistler-Str. 14, 82110 Germering, Tel. 089 - 54073024
 EMA Bau GbR Sitz Dorfstr. 29, 82110 Germering - Neubau einer Wohnanlage Kirchenstr. Germering - Ansichten M. 1 : 250, gez. 21.10.2017
 Unterschrift Eigentümer und Bauherren: ~~Blaschke, K...~~

~~Blaschke, K...~~
~~Blaschke, K...~~
~~Blaschke, K...~~